Anlage 4

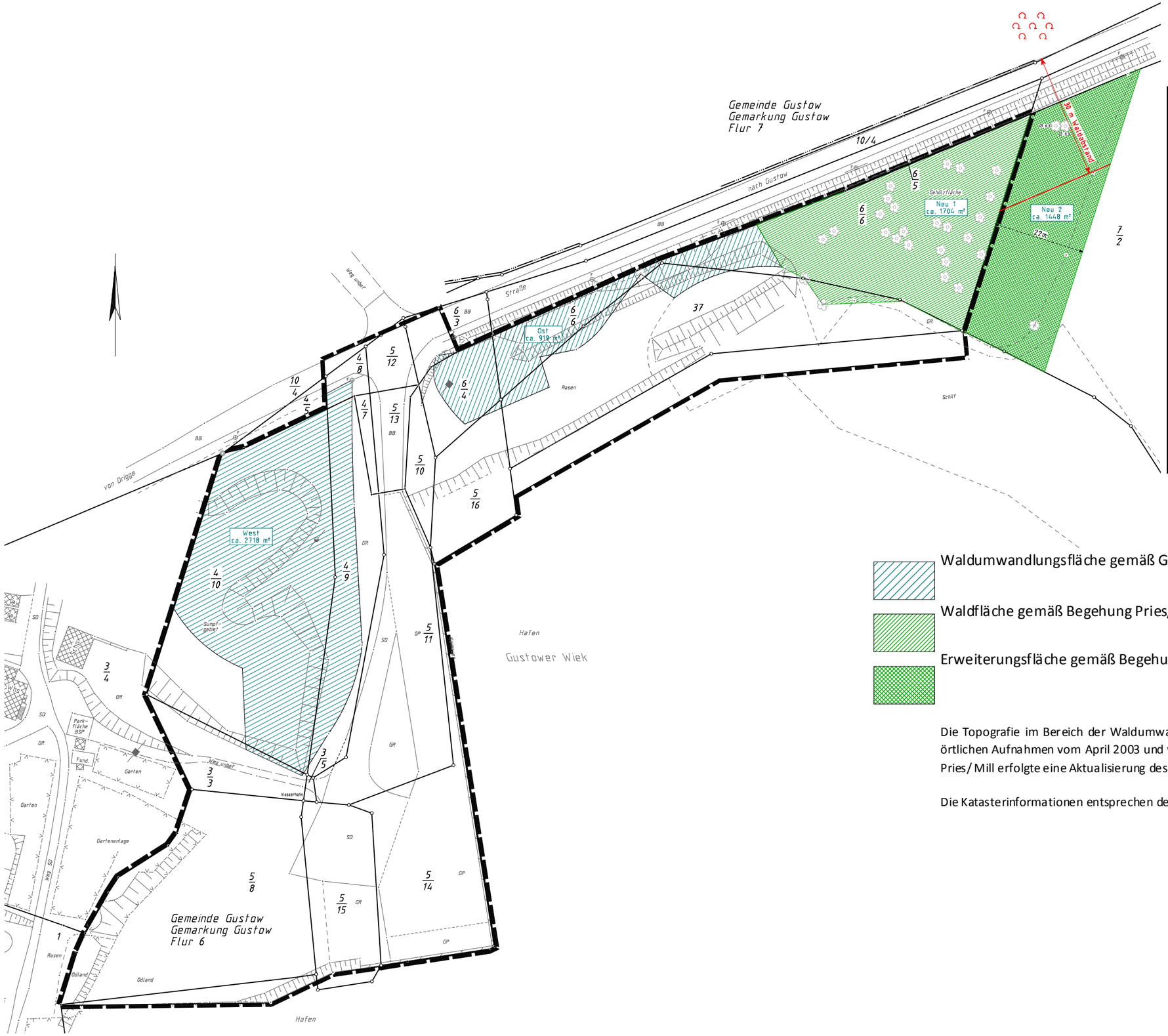

Flurstück	betroffene Fläche in m²	Gesamt in m²
3/3	15	3637
4/8	24	
4/9	520	
4/10	2160	
6/3	5	
6/4	227	
6/6	498	
5/16	5	
37	183	
6/6	1638	1704
37	66	
7/2	1448	1448

Waldumwandlungsfläche gemäß Genehmigung vom 02.06.2006	**West:**	**2.718 m²**
	Ost:	**919 m²**
Waldfläche gemäß Begehung Pries/ Mill vom 15.09.2017	**Neu1:**	**1.704 m²**
Erweiterungsfläche gemäß Begehung Pries/ Mill vom 15.09.2017	**Neu2:**	**1.448 m²**
	Gesamt:	**6.789 m²**

Die Topografie im Bereich der Waldumwandlungsfläche gemäß Genehmigung vom 02.06.2006 entstammt örtlichen Aufnahmen vom April 2003 und wurde für diesen Plan nicht aktualisiert. Im Bereich der Begehung Pries/ Mill erfolgte eine Aktualisierung des topografischen Aufmaßes durch Feldvergleich am 15.09.2017.

Die Katasterinformationen entsprechen dem Stand der Liegenschaftskarte am 11.10.2017.

DIPL.-ING. (FH) ARNO MILL
ÖFFENTLICH BESTELLTER VERMESSUNGSINGENIEUR
Altes Schulhaus 1, OT Mölln Medow, 18528 Sehlen
Tel. (0 38 38) 2 41 37 Fax (0 38 38) 25 05 58

Skizze Waldumwandlung

1. Änderung B-Plan Nr. 3 "Naturhafen Gustower Wiek"

Geschäftsblattnummer	AM 2017.02
Gemarkung	Gustow
Flur	6
Flurstück(e)	verschiedene
Maßstab	1 : 1000
Datum	11.10.2017