

## Verteilung der Sitze auf die Wahlvorschlagsträger - gewählte Vertreter -

29.05.2019

22:02Uhr

Seite: 1

Wahlgebiet: **Gemeinde Sehlen**  
 Wahlgebiet Nr.:  
 Legislaturperiode: **2019 - 2024**  
 Einwohneranzahl: **874**  
 wahlberechtigt: **751**  
 Zahl der Wähler: **514**  
 Wahlbeteiligung: **68,4 %**  
 ungültige Stimmen: **4**  
 gültige Stimmen insgesamt: **1504**  
 Zahl der Sitze: **8**

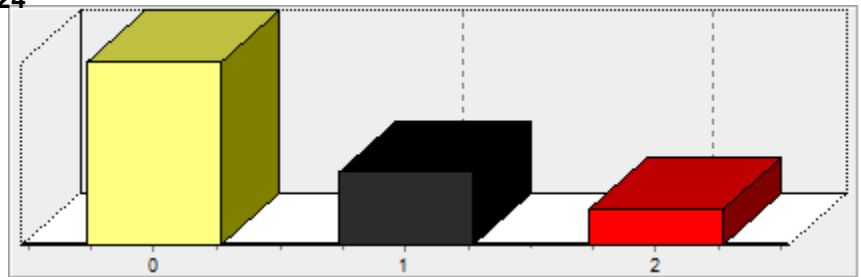

Wahlvorschlagsträger	Name der Person	Stimmen	Sitzverteilung
<b>Wählergemeinschaft Sehlen</b>			<b>5</b>
1	Jürgen Schober	200	
2	Jenny Pantermöller	167	
3	Oliver Callies	147	
4	Marcel Machander	78	
5	Juliane Ertel	72	
<b>CDU-Fraktion</b>			<b>2</b>
1	Rüdiger Harder	189	
2	Daniel Krüger	108	
<b>Die Linke.</b>			<b>1</b>
1	Hans Lieger	183	